Ee Mwokozi, wewe uzima

traduit de « Puissant Sauveur, source de vie »

188

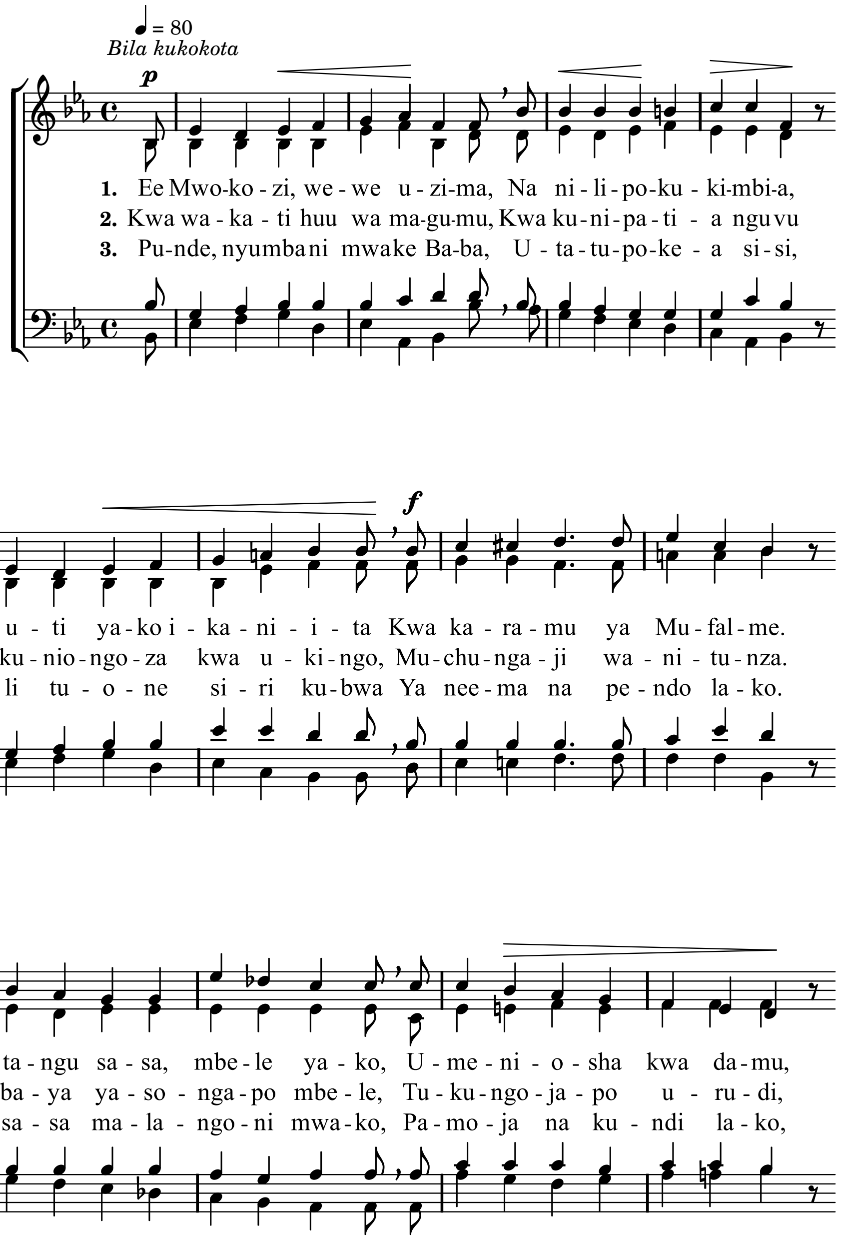

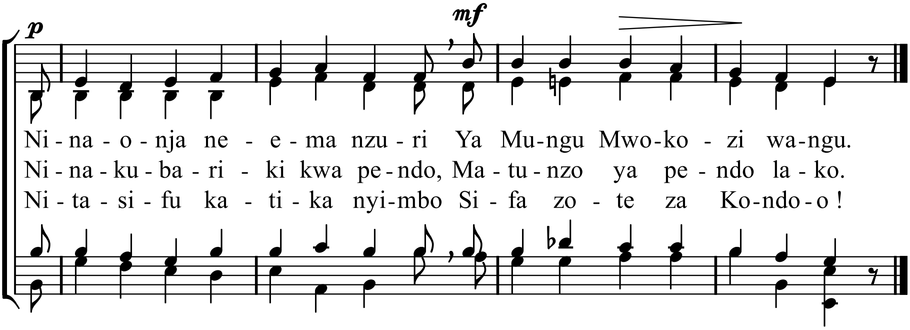

Mètres : 8f8.8f8.D - Mélodie : Puissant Sauveur, source de vie - Hymnes et Cantiques n° 188
mis en pdf par www.cantiquest.org