Bwana Ulinipenda

traduit de « Tu m'as aimé, Seigneur »

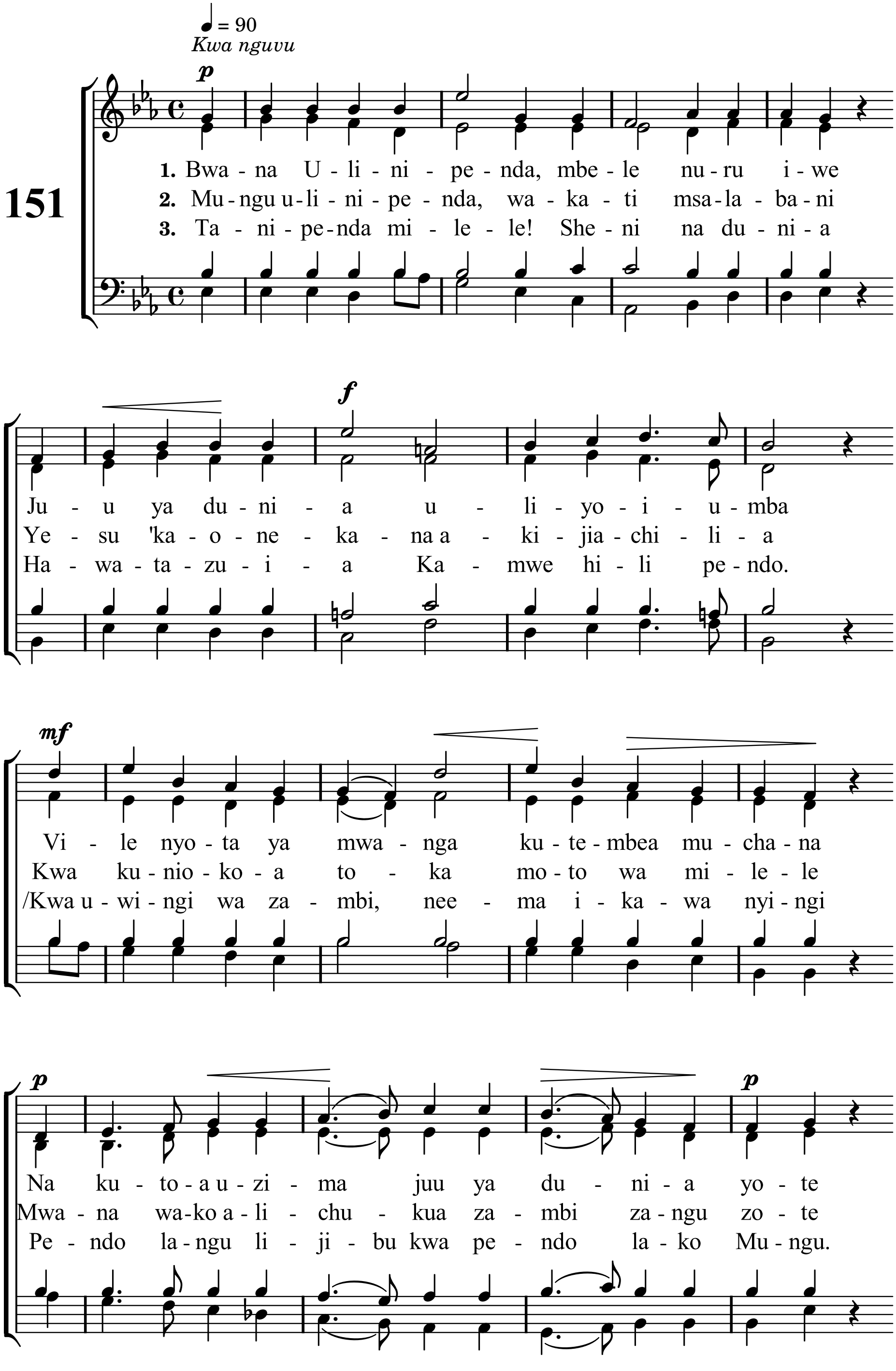

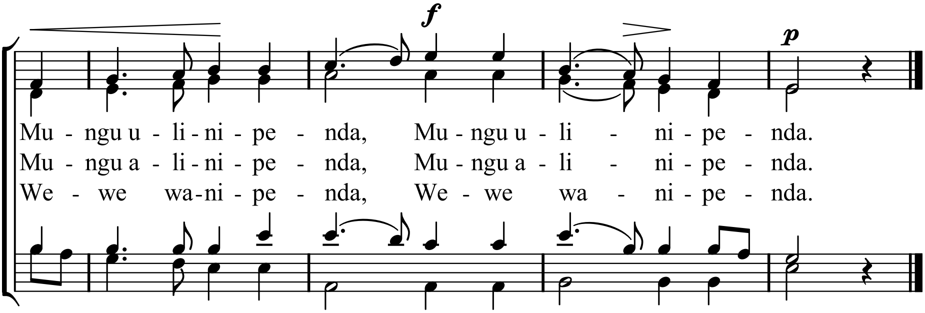

Mètres : 13.12.13.13.12 - Mélodie : Mon Dieu, tu m'as aimé - Hymnes et cantiques n° 151