Wakristo tulichaguliwa

traduit de « Enfants de Dieu, race choisie »

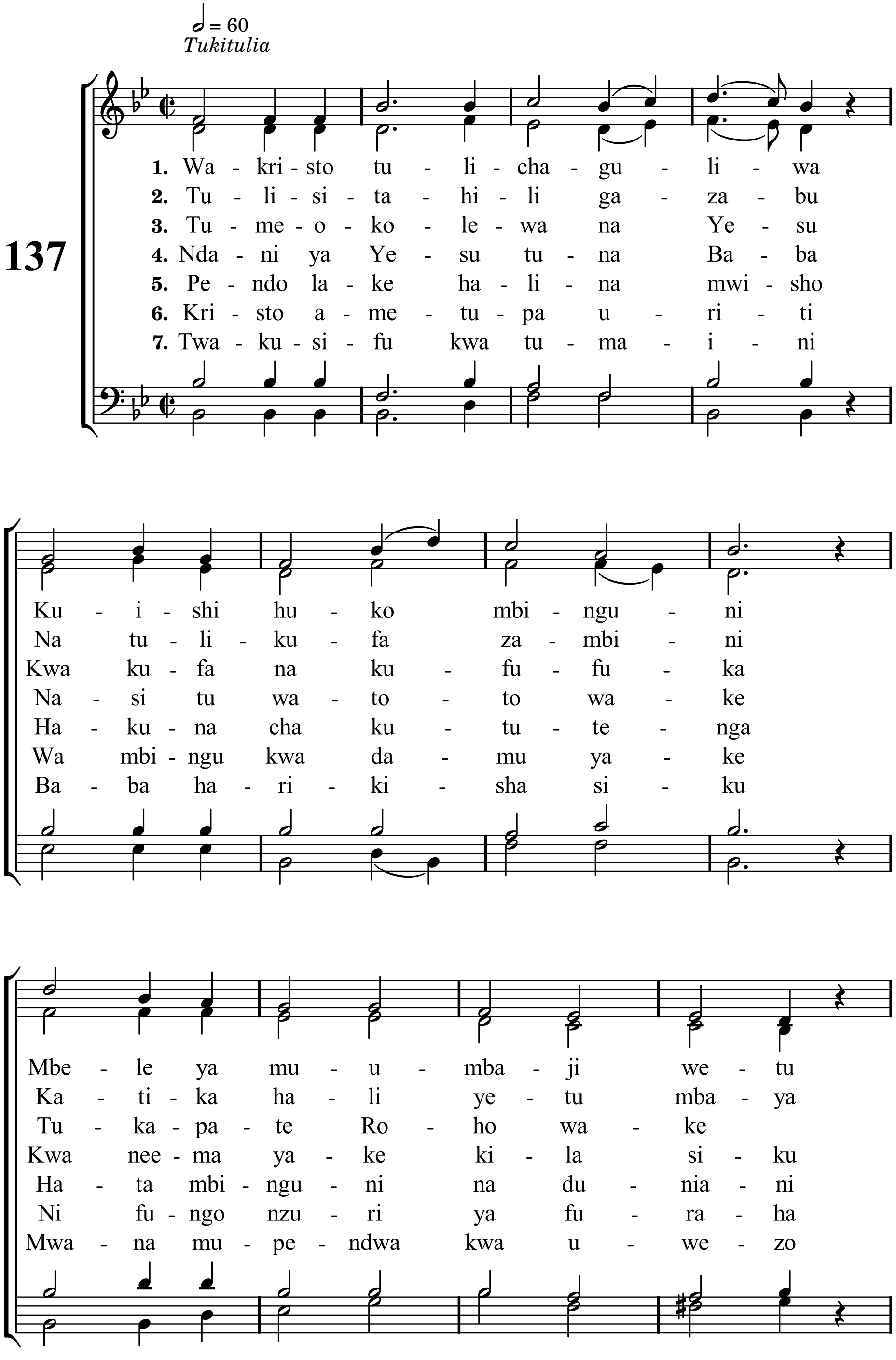

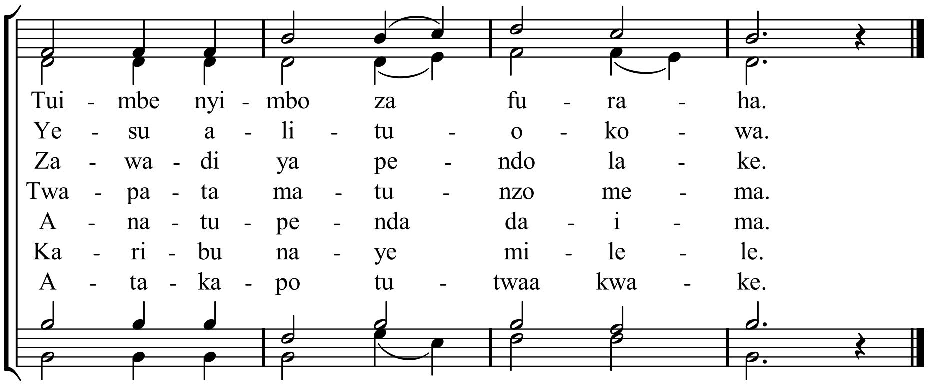

Mètres : 98.98 - Mélodie : Devant le trône de la grâce - Hymnes et cantiques n° 137

mis en pdf par www.cantiquest.org