Mshindi wa shetani na dunia

traduit de « Vainqueur de Satan et du monde »

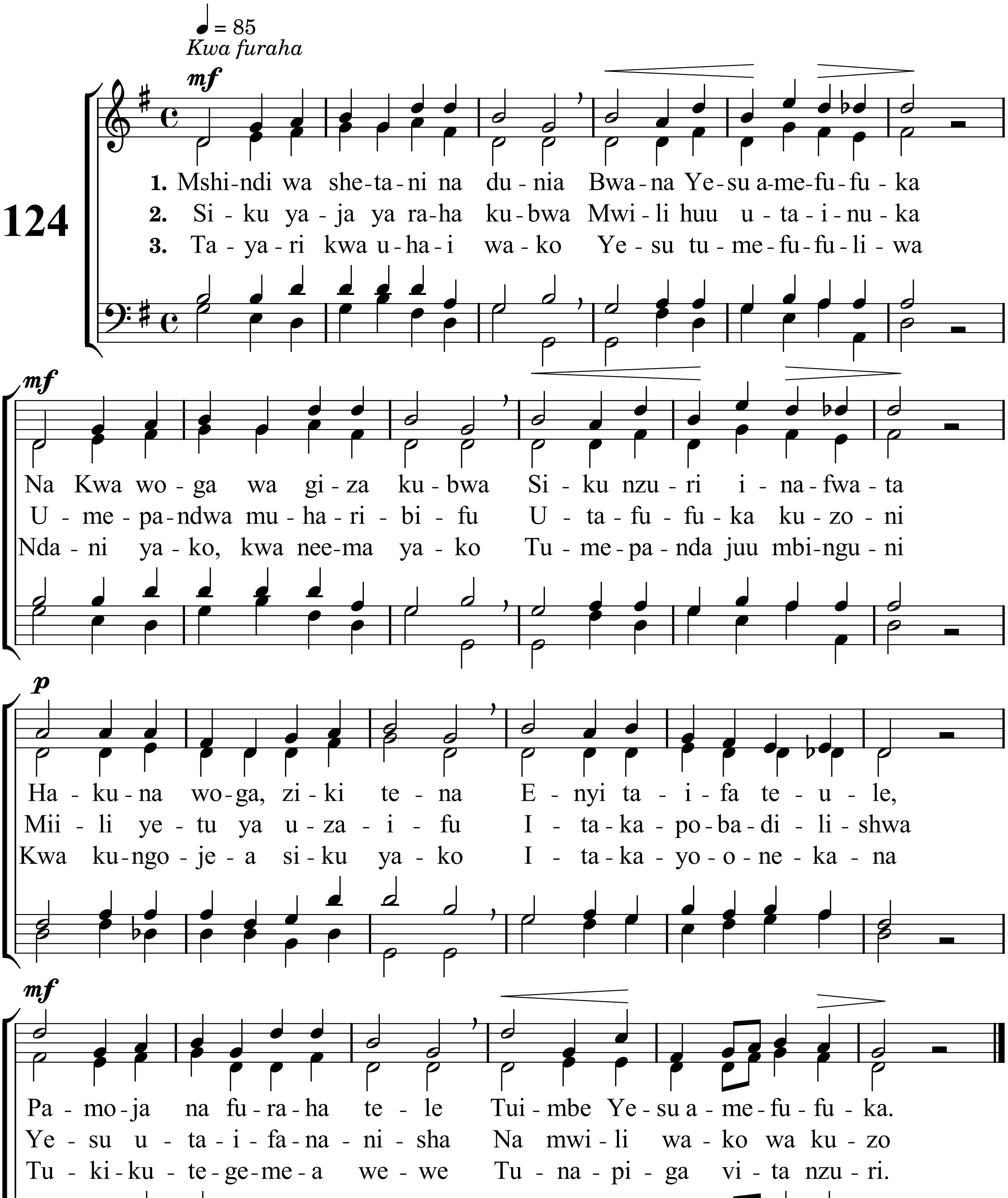

Mètres : 98.98.D - Mélodie : Vainqueur de Satan et du monde - Hymnes et cantiques n°124

mis en pdf par www.cantiquest.org