Kwa kutuokoa

traduit de « Pour sauver des méchants »

31

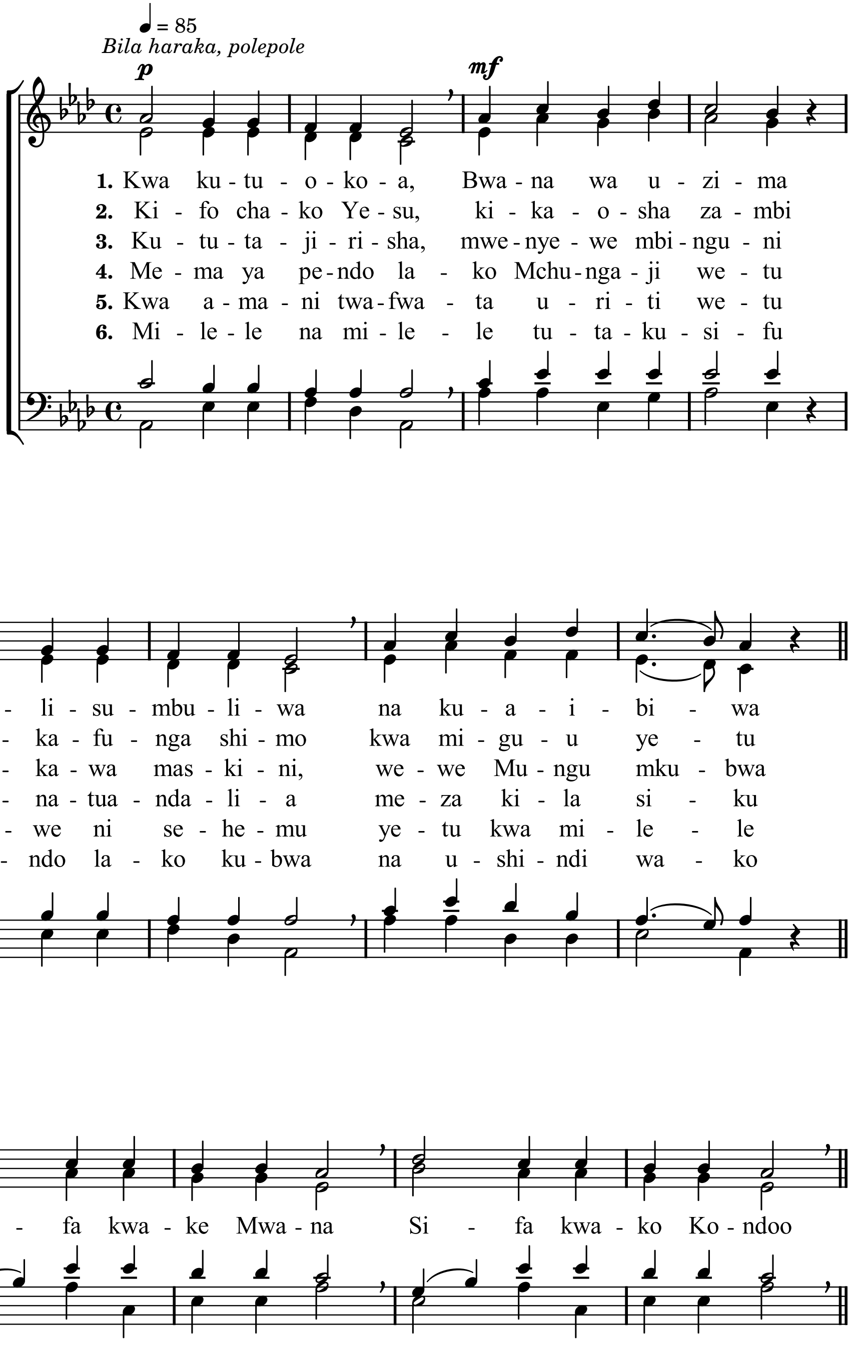

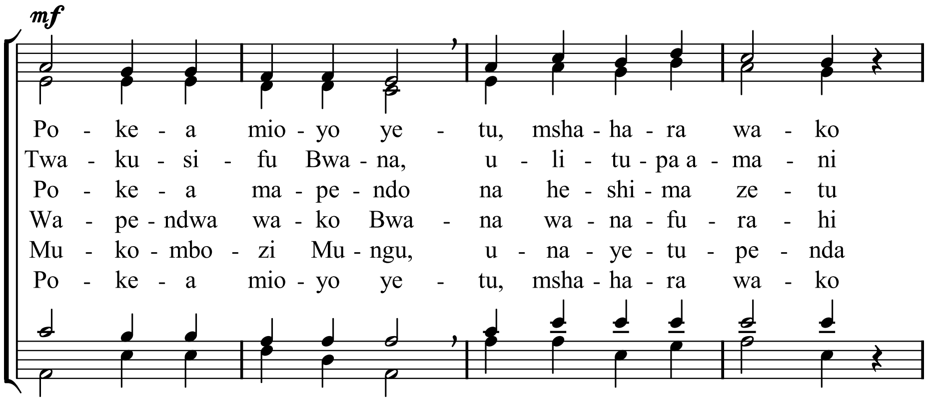
mf
Po - ke - a mio - yo ye - tu, msha - ha - ra wa - ko
Twa - ku - si - fu Bwa - na, u - li - tu - pa a - ma - ni
Po - ke - a ma - pe - ndo na he - shi - ma ze - tu
Wa - pe - ndwa wa - ko Bwa - na wa - na - fu - ra - hi
Mu - ko - mbo - zi Mu - ngu, u - na - ye - tu - pe - nda
Po - ke - a mio - yo ye - tu, msha - ha - ra wa - ko

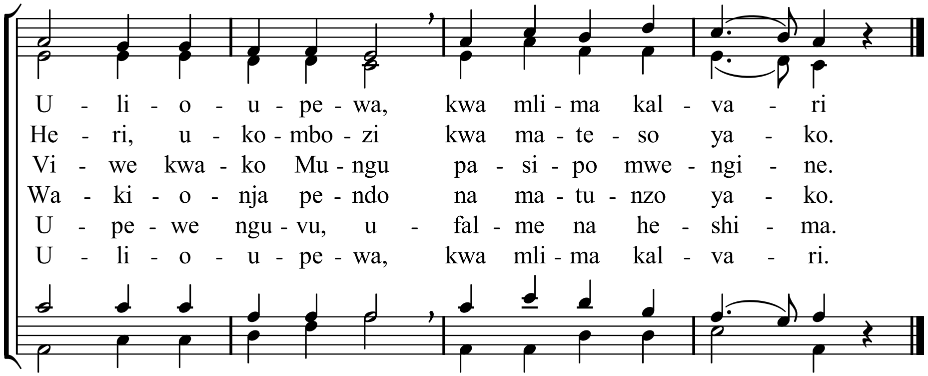
U - li - o - u - pe - wa, kwa mli - ma kal - va - ri
He - ri, u - ko - mbo - zi kwa ma - te - so ya - ko.
Vi - we kwa - ko Mu - ngu pa - si - po mwe - ngi - ne.
Wa - ki - o - nja pe - ndo na ma - tu - nzo ya - ko.
U - pe - we ngu - vu, u - fal - me na he - shi - ma.
U - li - o - u - pe - wa, kwa mli - ma kal - va - ri.