Ulitualika tena kwa siku hii

traduit de « À nous nourrir de toi, Rédempteur adorable »

21

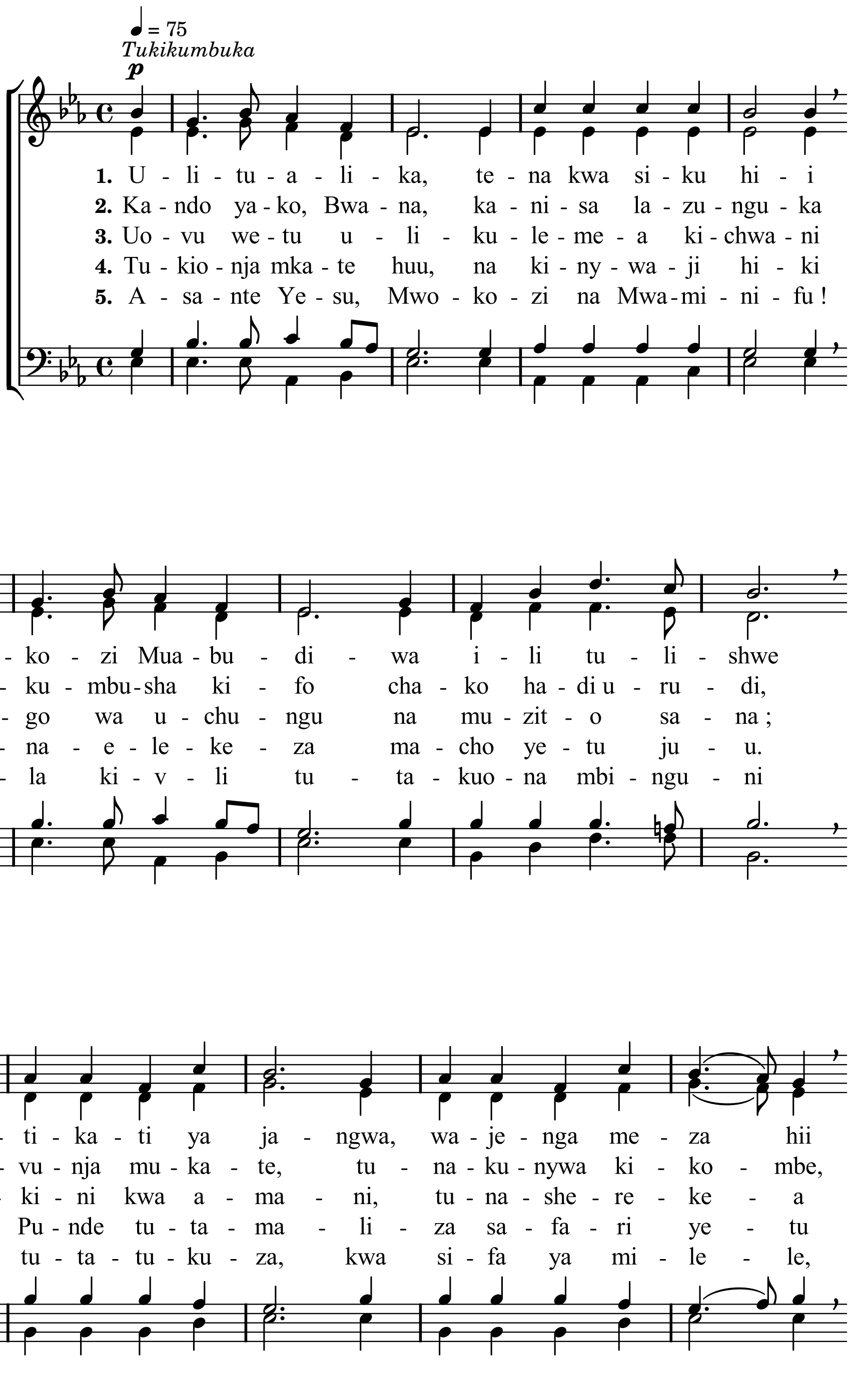

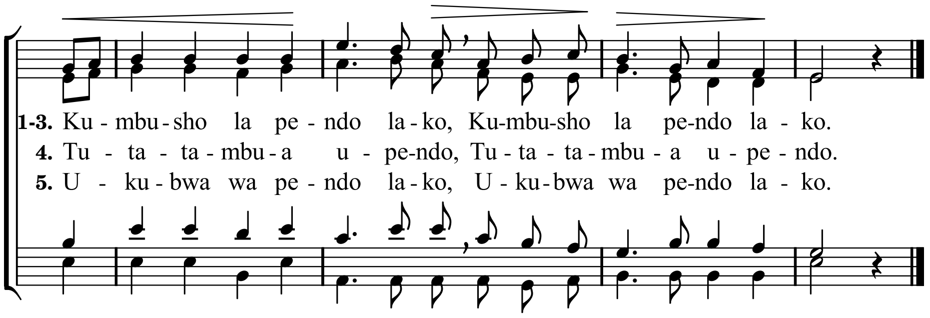

Mètres : 13.12.13.8.(8) - Mélodie : À nous nourrir de Toi - Hymnes et Cantiques n° 21

mis en pdf par www.cantiquest.org