Mu gukiza ababi

traduit de « Pour sauver des méchants »

31

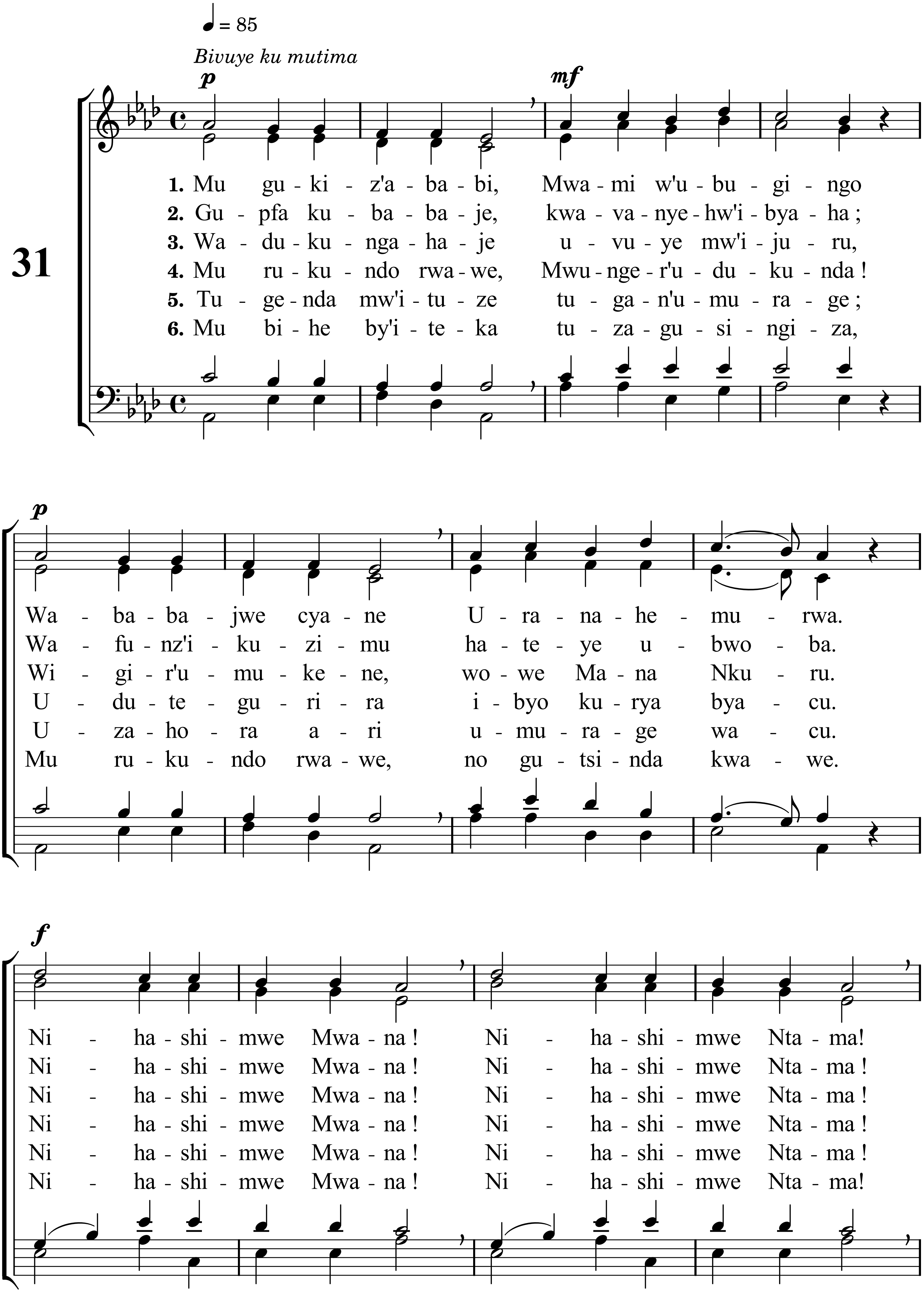

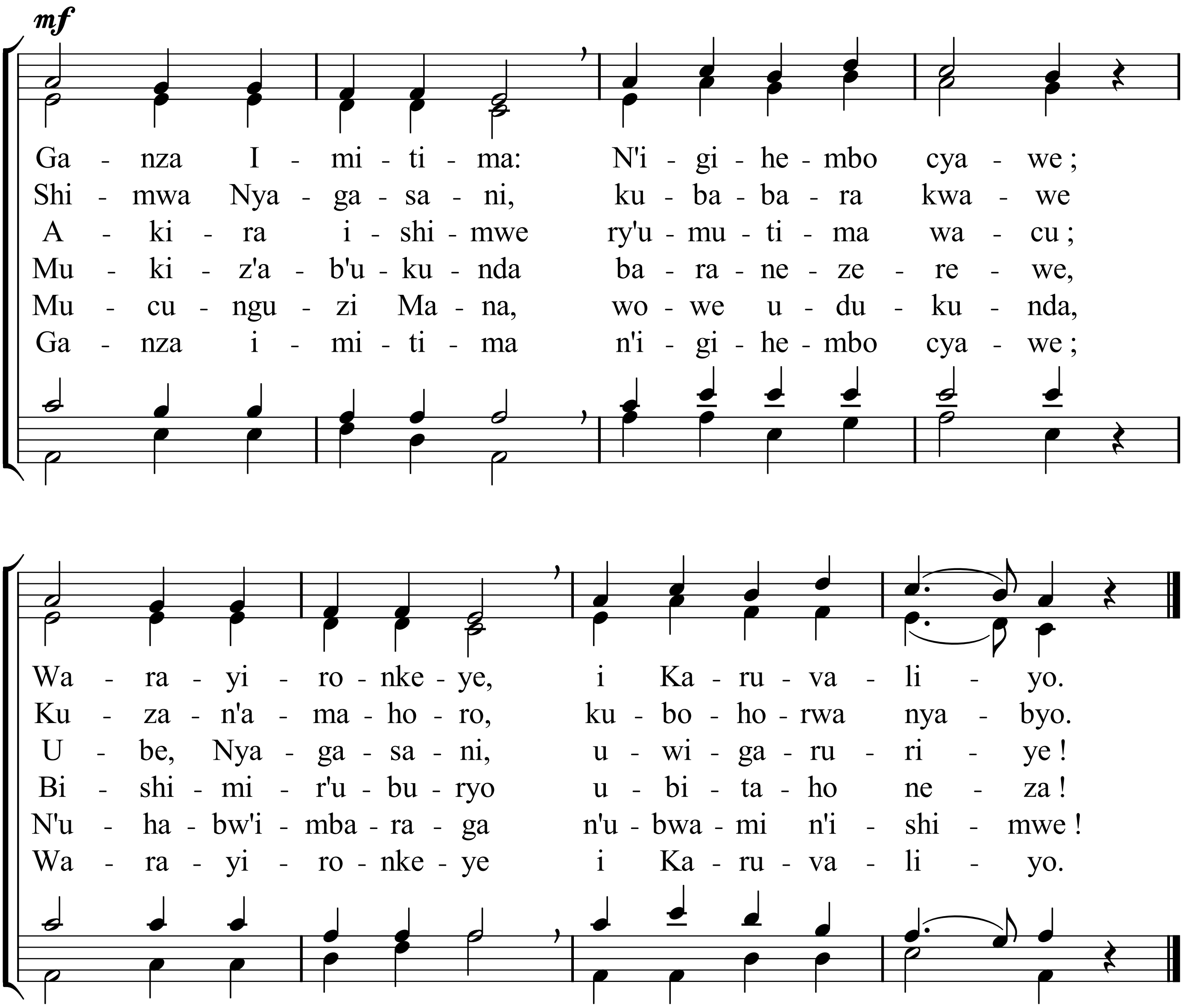
mf
Ga - nza I - mi - ti - ma: N'i - gi - he - mbo cya - we ;
Shi - mwa Nya - ga - sa - ni, ku - ba - ba - ra kwa - we
A - ki - ra i - shi - mwe ry'u - mu - ti - ma wa - cu ;
Mu - ki - z'a - b'u - ku - nda ba - ra - ne - ze - re - we,
Mu - cu - ngu - zi Ma - na, wo - we u - du - ku - nda,
Ga - nza i - mi - ti - ma n'i - gi - he - mbo cya - we ;
Wa - ra - yi - ro - nke - ye, i Ka - ru - va - li - yo.
Ku - za - n'a - ma - ho - ro, ku - bo - ho - rwa nya - byo.
U - be, Nya - ga - sa - ni, u - wi - ga - ru - ri - ye !
Bi - shi - mi - r'u - bu - ryo u - bi - ta - ho ne - za !
N'u - ha - bw'i - mba - ra - ga n'u - bwa - mi n'i - shi - mwe !
Wa - ra - yi - ro - nke - ye i Ka - ru - va - li - yo.