Kuna chombo baharini

traduit de « Une nacelle en silence... »

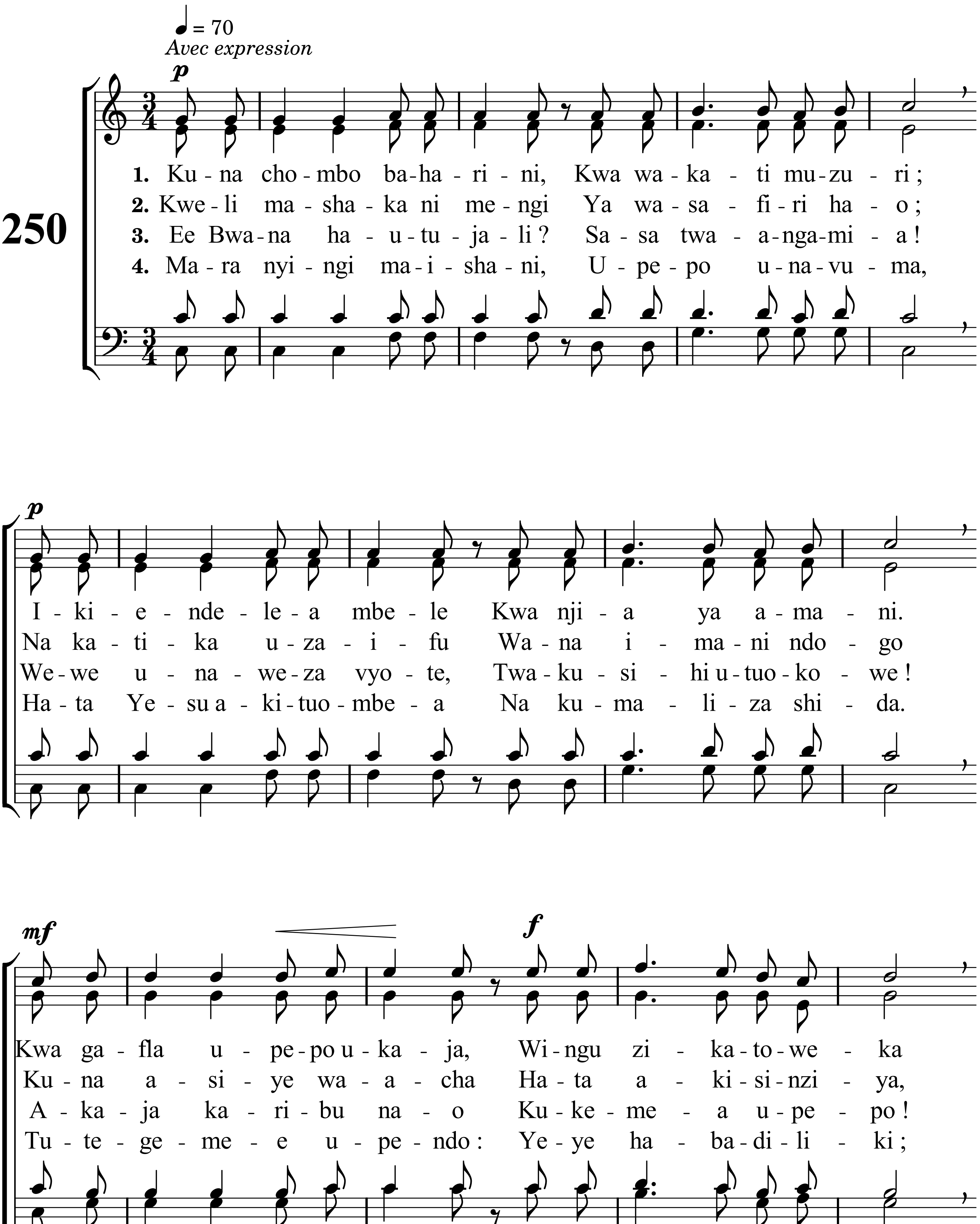

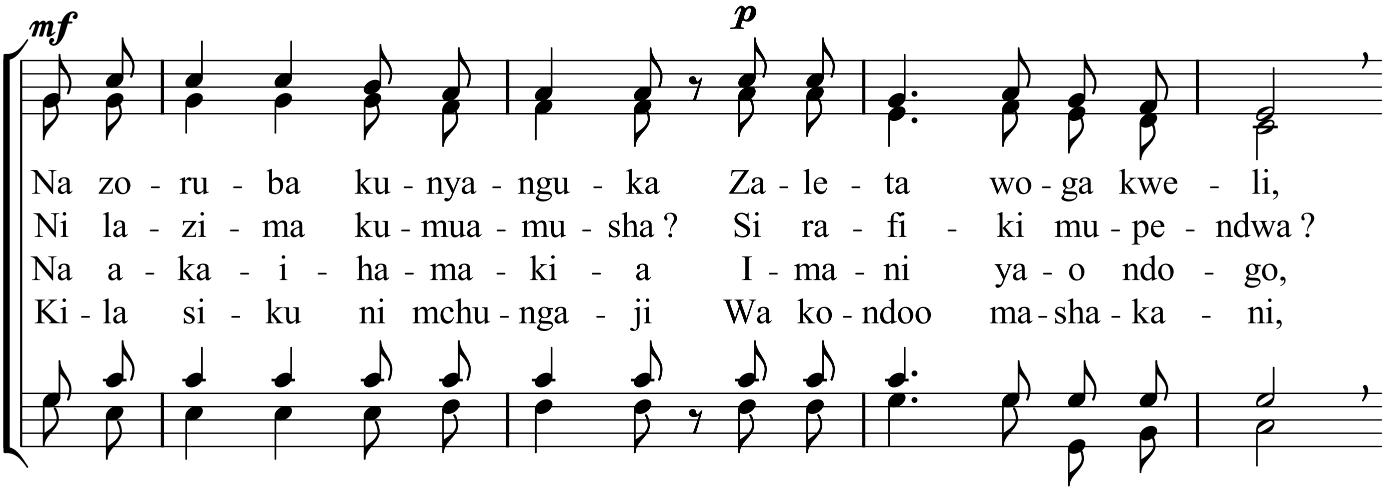
mf
p
Na zo - ru - ba ku - nya - ngu - ka Za - le - ta wo - ga kwe - li,
Ni la - zi - ma ku - mua - mu - sha ? Si ra - fi - ki mu - pe - ndwa ?
Na a - ka - i - ha - ma - ki - a I - ma - ni ya - o ndo - go,
Ki - la si - ku ni mchu - nga - ji Wa ko - ndoo ma - sha - ka - ni,

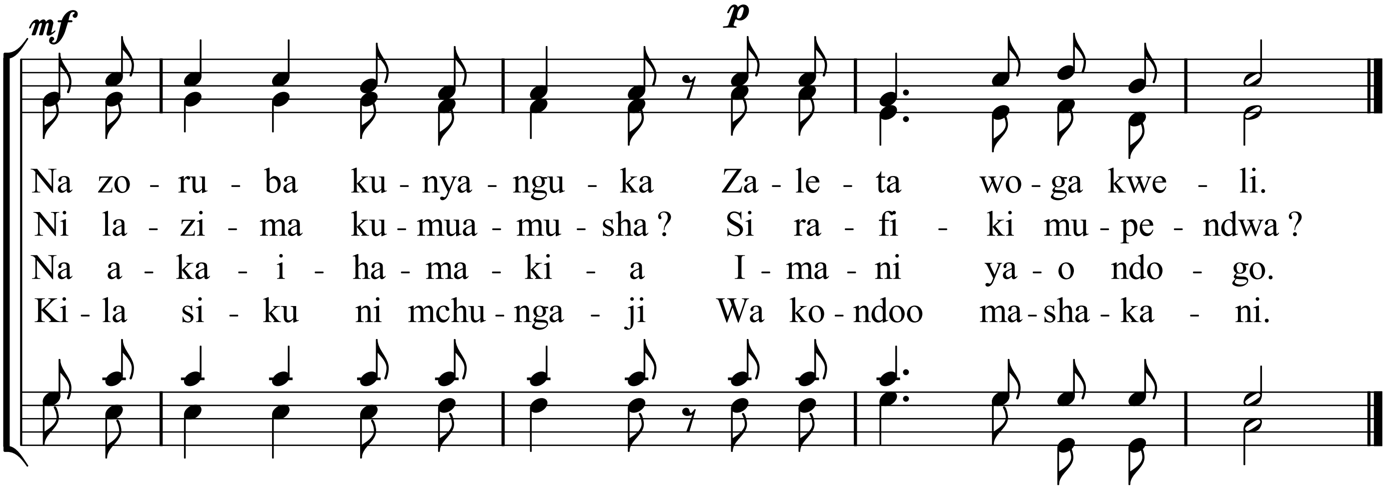
mf
p
Na zo - ru - ba ku - nya - ngu - ka Za - le - ta wo - ga kwe - li.
Ni la - zi - ma ku - mua - mu - sha ? Si ra - fi - ki mu - pe - ndwa ?
Na a - ka - i - ha - ma - ki - a I - ma - ni ya - o ndo - go.
Ki - la si - ku ni mchu - nga - ji Wa ko - ndoo ma - sha - ka - ni.