Kuja kwake, akuita

traduit de « Viens à Jésus : il t'appelle »

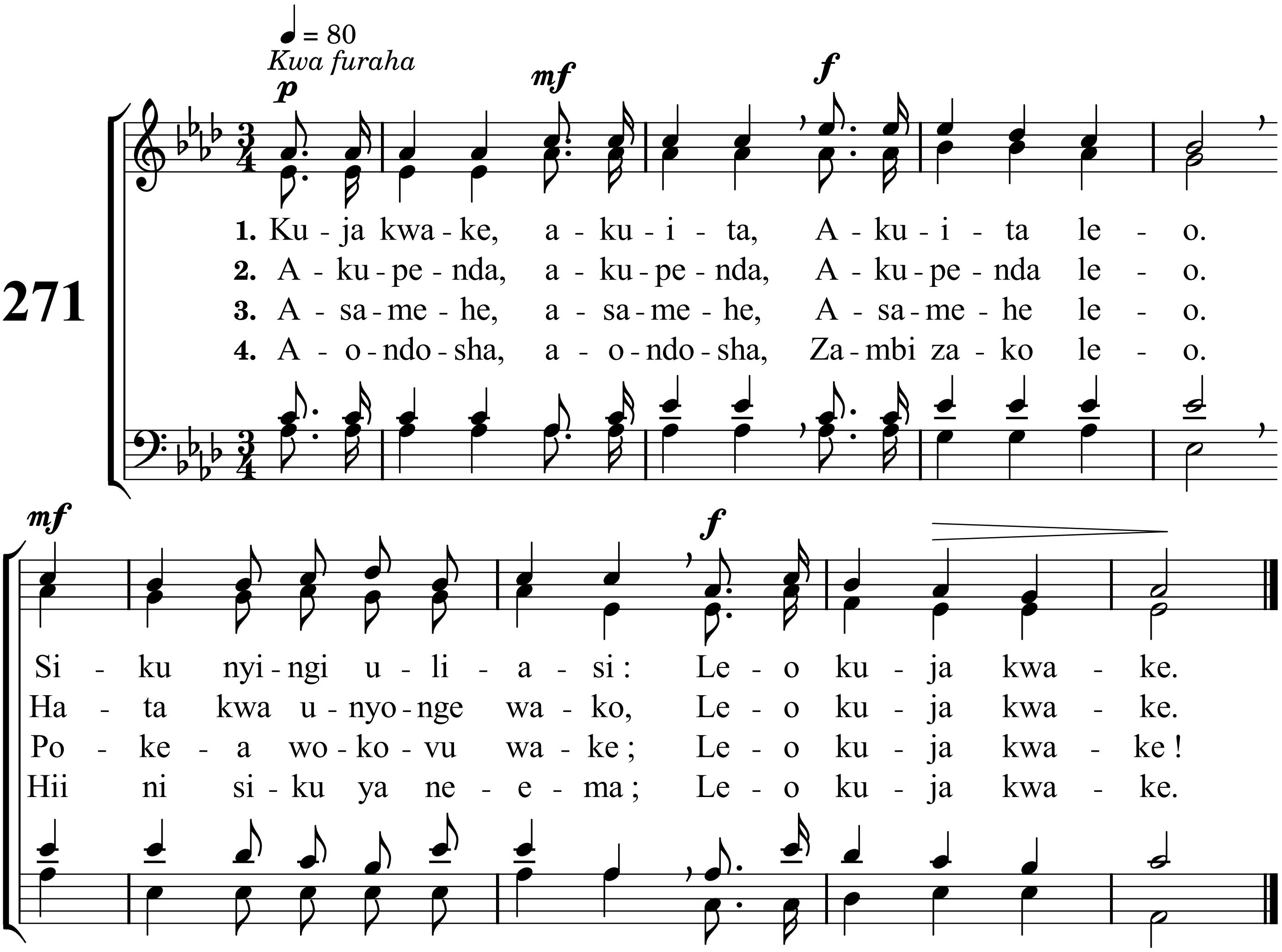

Mètres : 86.86 - Mélodie : Viens à Jésus : il t'appelle - Hymnes et Cantiques n° 271
mis en pdf par www.cantiquest.org