Twainua, Mungu, Mwana wa pendo lako

traduit de « Nous exaltons, ô Dieu, le Fils de tes délices »

224

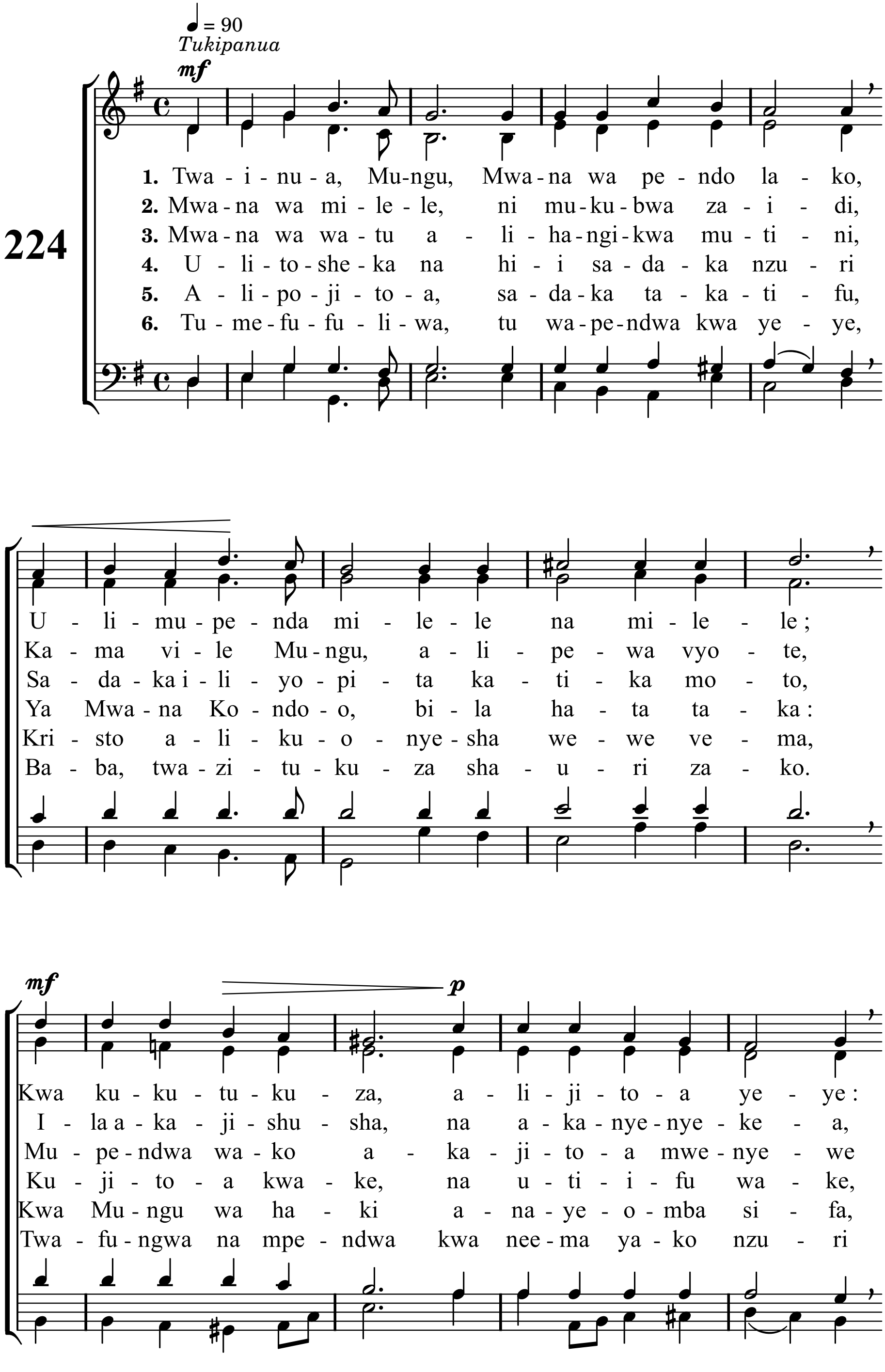

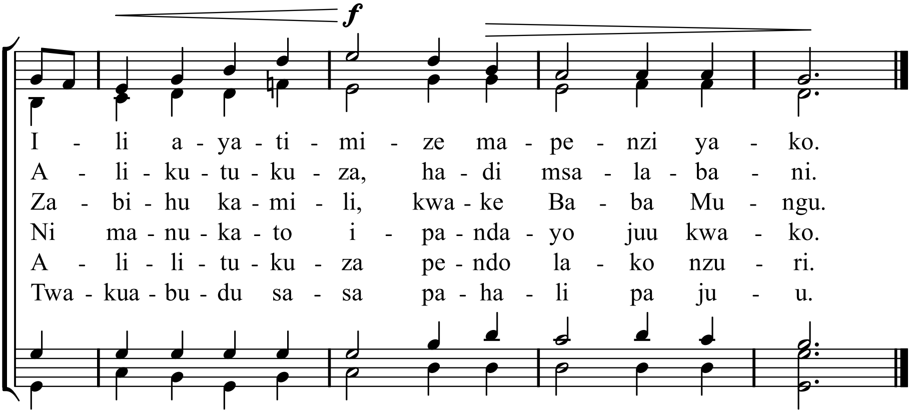

Mètres : 13.12.D - Mélodie : Nous exaltons, ô Dieu - Hymnes et Cantiques n° 224
mis en pdf par www.cantiquest.org