Ulipohukumiwa

traduit de « En ce lieu de supplice »

213

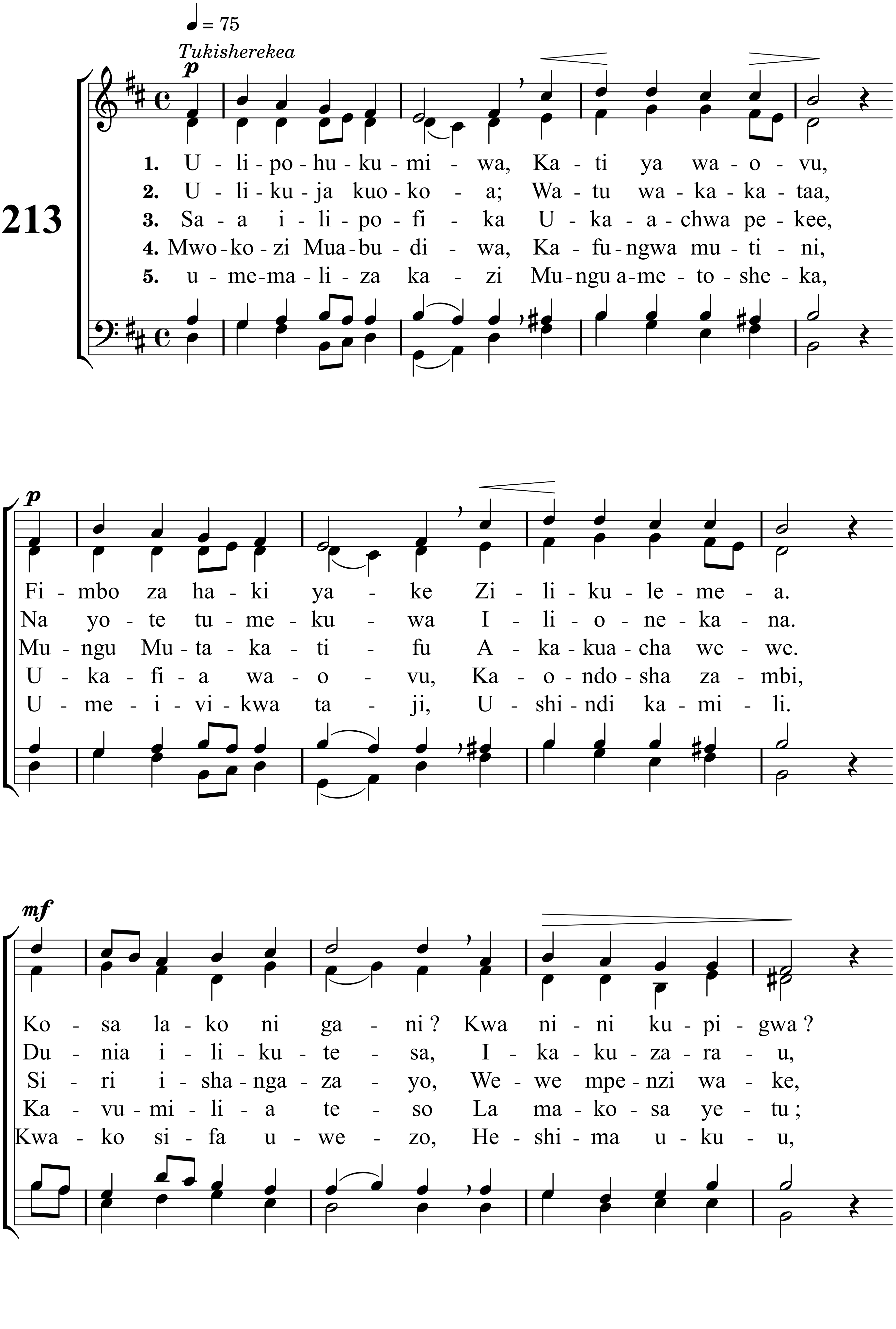

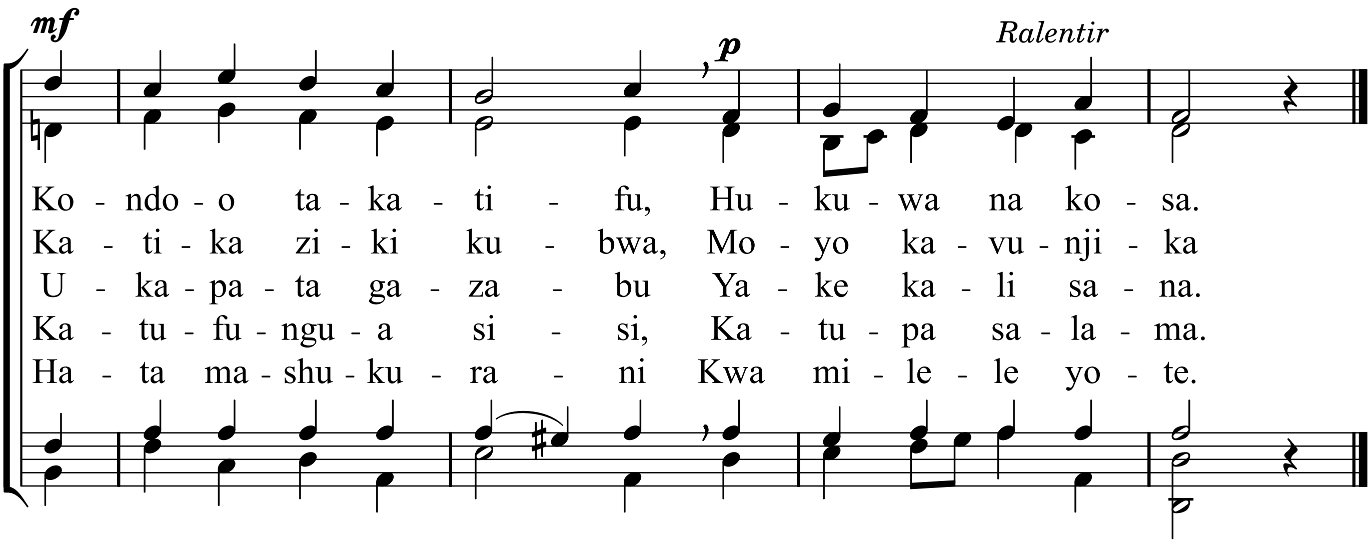
mf
p
Ralentir
Ko - ndo - o ta - ka - ti - fu, Hu - ku - wa na ko - sa.
Ka - ti - ka zi - ki ku - bwa, Mo - yo ka - vu - nji - ka
U - ka - pa - ta ga - za - bu Ya - ke ka - li sa - na.
Ka - tu - fu - ngu - a si - si, Ka - tu - pa sa - la - ma.
Ha - ta ma - shu - ku - ra - ni Kwa mi - le - le yo - te.