Mwana mpendwa ufurahishaye

traduit de « Fils bien-aimé, pur objet de délices »

155

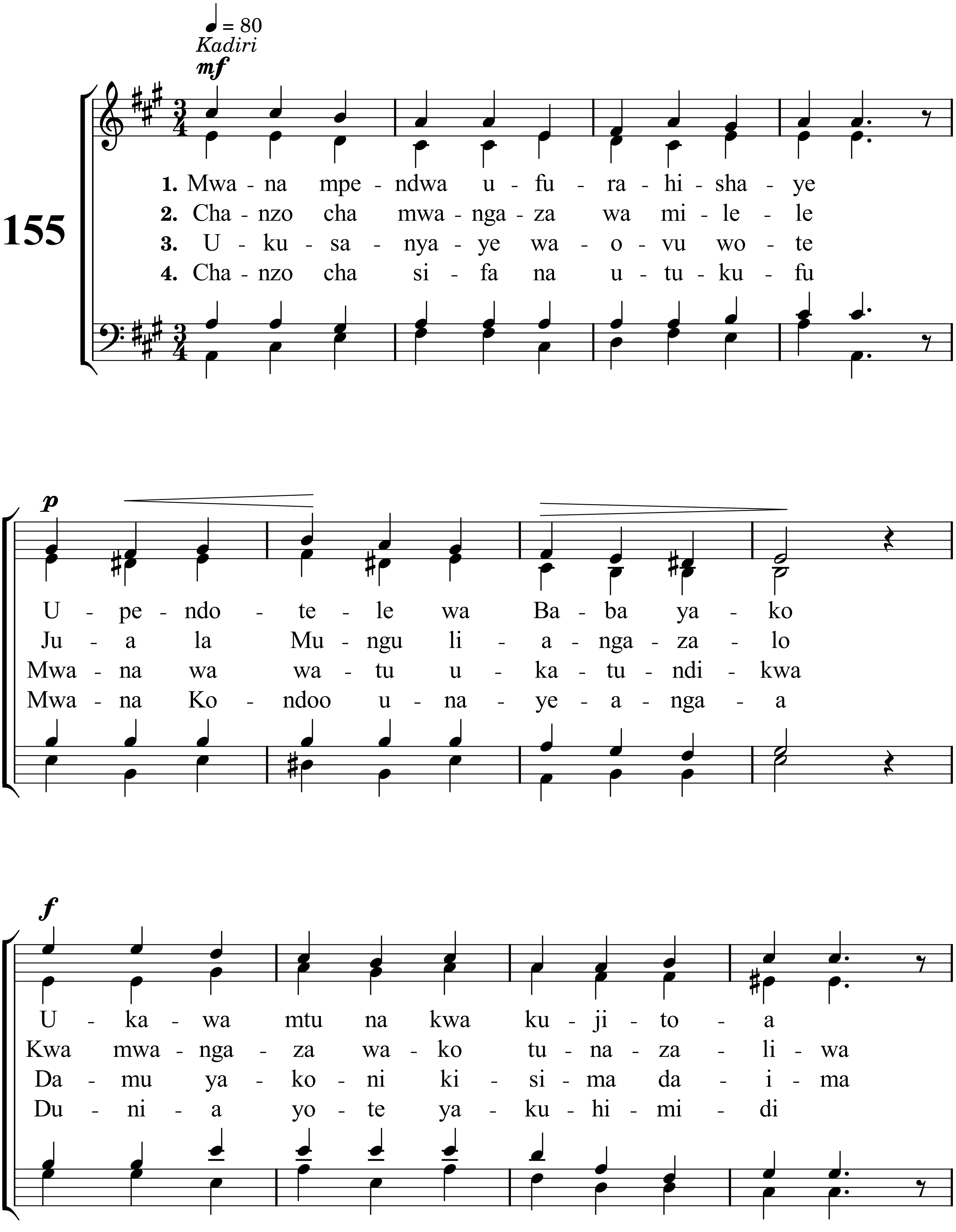

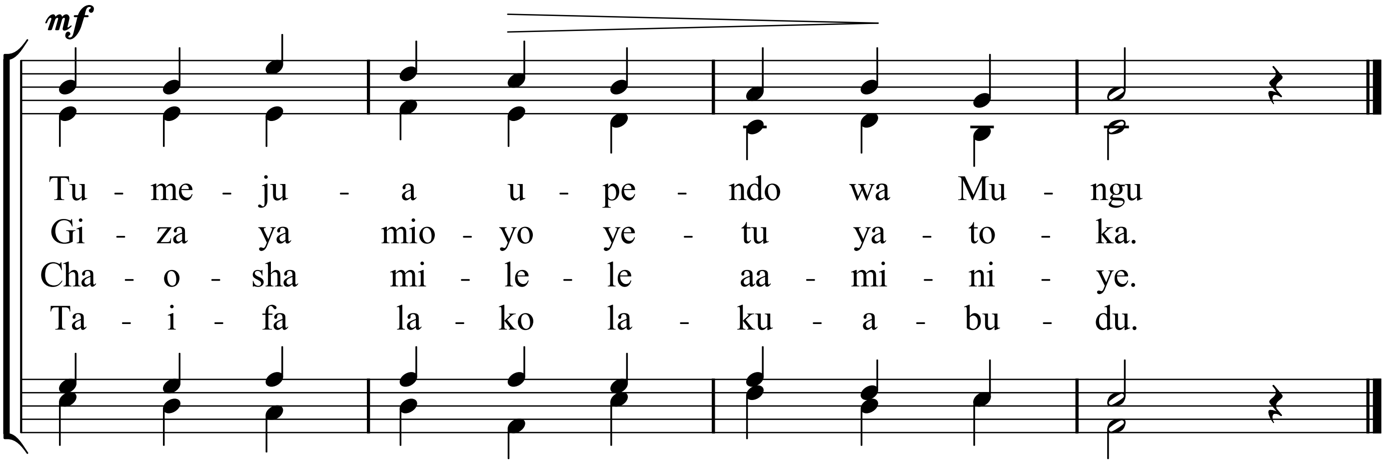

Mètres : 11.10.D - Mélodie : Fils bien-aimé - Hymnes et Cantiques n° 155
mis en pdf par www.cantiquest.org