Atukubandjila mu ntumbo

traduit de « Nous te contemplons dans la gloire »

Mètres : 94.94.99.94 - Mélodie : Jésus est notre ami suprême

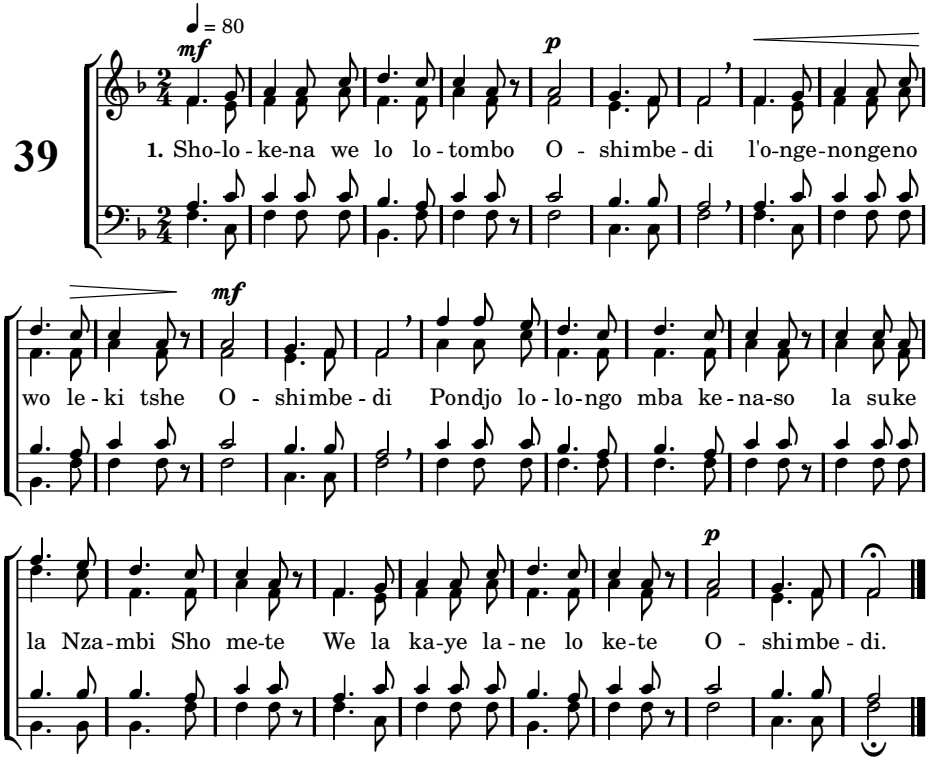

2. We akembe mananu kaso
Oshimbedi
We nsowa woho woleki tshe
Oshimbedi
Dikila die ne diaka tshulo
Tambediama lo kolo yaso
Lo nyoi ke mbeso la loseno
Oshimbedi.

3. Sho loko konga we Owandji
Oshimbedi
We akate la yaye ndjo nyosa
Oshimbedi
Ongenongeno woleki tshe
la yo tofana la ye pondjo
Oshimbedi.