90 Ekkubo tukissukkulumya

(RACHEL. 9.8.9.8)

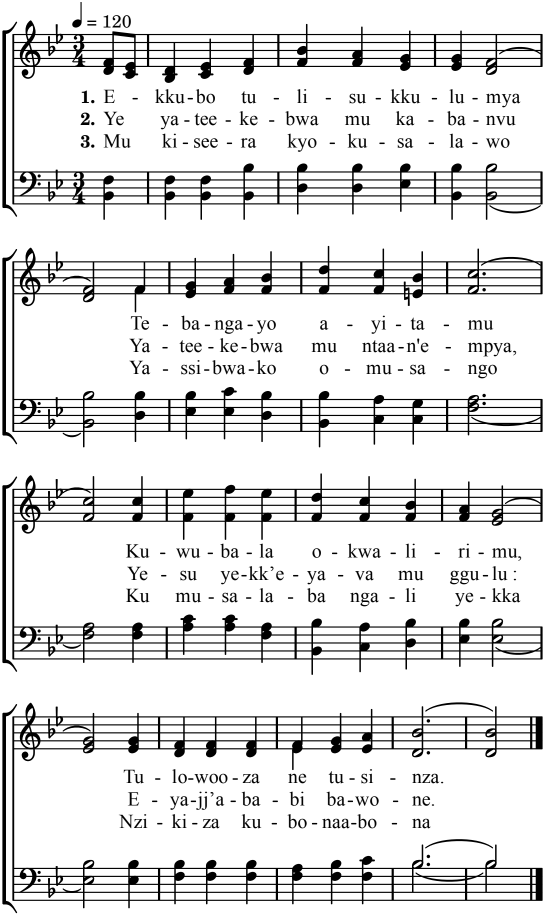

4. Yakwatibwa yatwalibwa ye
   Mikwano gye nga badduse
   Yekka nga alekeddwa ddala
   Musango gwa mussibwako.

5. Nga abonaabona ku lwaffe
   Tabangako na musango
   Yakomyaw'omukisa gwaffe :
   Olw'okufa kwe ku muti.

6. Ggwe Mukama tokyali wekka
   Oli wamu ne Kitaffe,
   Naye ggwe weewaayo ku lwaffe
   Tuleme okuba ffeka.

7. Lab'okwagal'okutakoma
   Era nga kwalubeerera
   Kutuuka mu kiitibw'ekingi
   Naabo be wenunulira.