Nga kikulu nti ndimanya

(PEARSFIELD. 8.8.7.8.8.8.7)

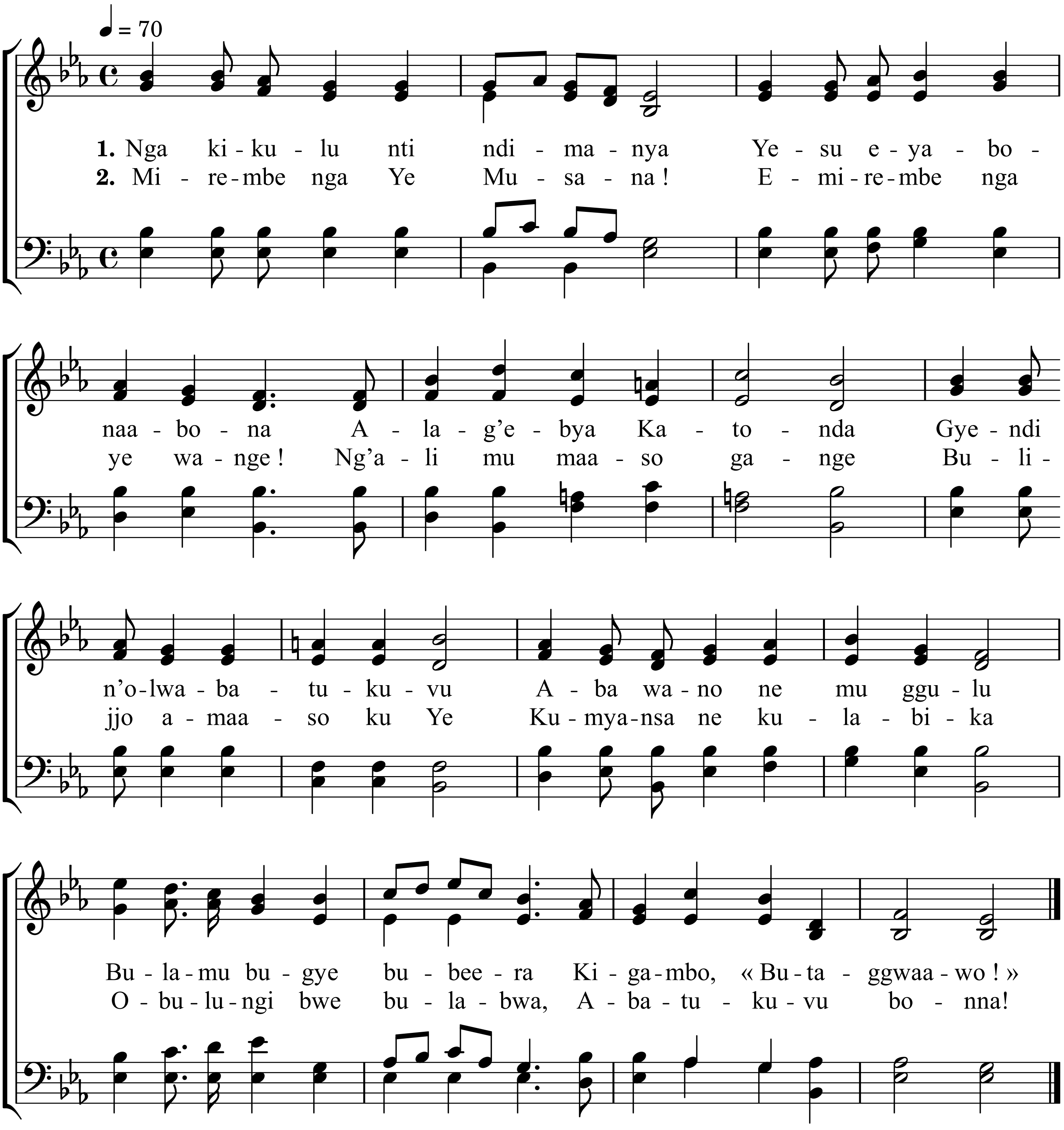

3. Teriiyo kya muwend'ate
Nga ssanyu lya kubaawo kwe
Ate olwo mu ggulu !
Tulaby'essanyu ly'eggulu
Nga tutambul'olugendo
« Yatwala ebibi byaffe
Byonna byasonyiyibwa. »

4. Nga eddobozi lye ddungi
Lisanyusa emitima
Gya batukuvu gyali !
Nga tetukyamunoony'ate
Naye nga tumufaanana
Mu ssanyu eri taggwaawo
Tulimuwulir'oyo !